

Curso Presencial para TSID Criterios de Seguridad en RM

- **Fecha:** 2 de junio de 2018
- **Hora:** 09h a 14h y 16h a 22h (10 horas)
- **Lugar:** Madrid (Sede Nacional AETR)
- **Créditos:** Solicitada acreditación
- **Inscripción:** www.aetr.net
- **Información:** asociacion@aetr.net
+34 91 552 99 00 (10-16h, L-V)
- **Socios AETR:** 50€ **No Socios:** 80€

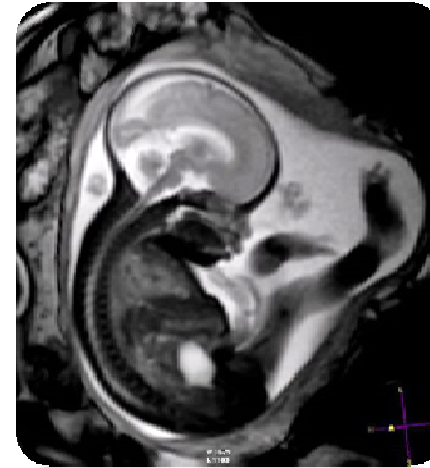

SEGURIDAD EN CAMPOS MAGNÉTICOS ESTÁTICOS: Riesgos debidos al campo magnético estático. Riesgos debidos a los líquidos criogénicos. Riesgos debidos a los gradientes de campo magnético. Efectos de los campos electromagnéticos de radiofrecuencia. Normativa comunitaria y nacional, Directiva 2013/35/UE del Parlamento Europeo y del Consejo de 26 de junio de 2013, Ley 31/1995, de 8 de noviembre, de prevención de riesgos laborales y otras directivas o disposiciones de interés para consultar.

PLANIFICACION Y CONTRAINDICACIONES: Contraindicaciones en el estudio con RM durante la gestación. Preparación de la sala e instalaciones. Preparación para el examen: Trato con el paciente. Preparación para el examen: Trato con el paciente. Pacientes claustrofóbicos. Pacientes pediátricos.